

CAPÍTULO

#4

# PERFILES POR PAÍS

RED  
SUR   
Red Sudamericana  
de Economía Aplicada



Evolución Positiva: cuando los cambios mejoran la condición.	+
Evolución Negativa: cuando hay resultados que empeoran la condición.	-
No hay datos para relacionar una evolución.	...
No hay cambios.	=

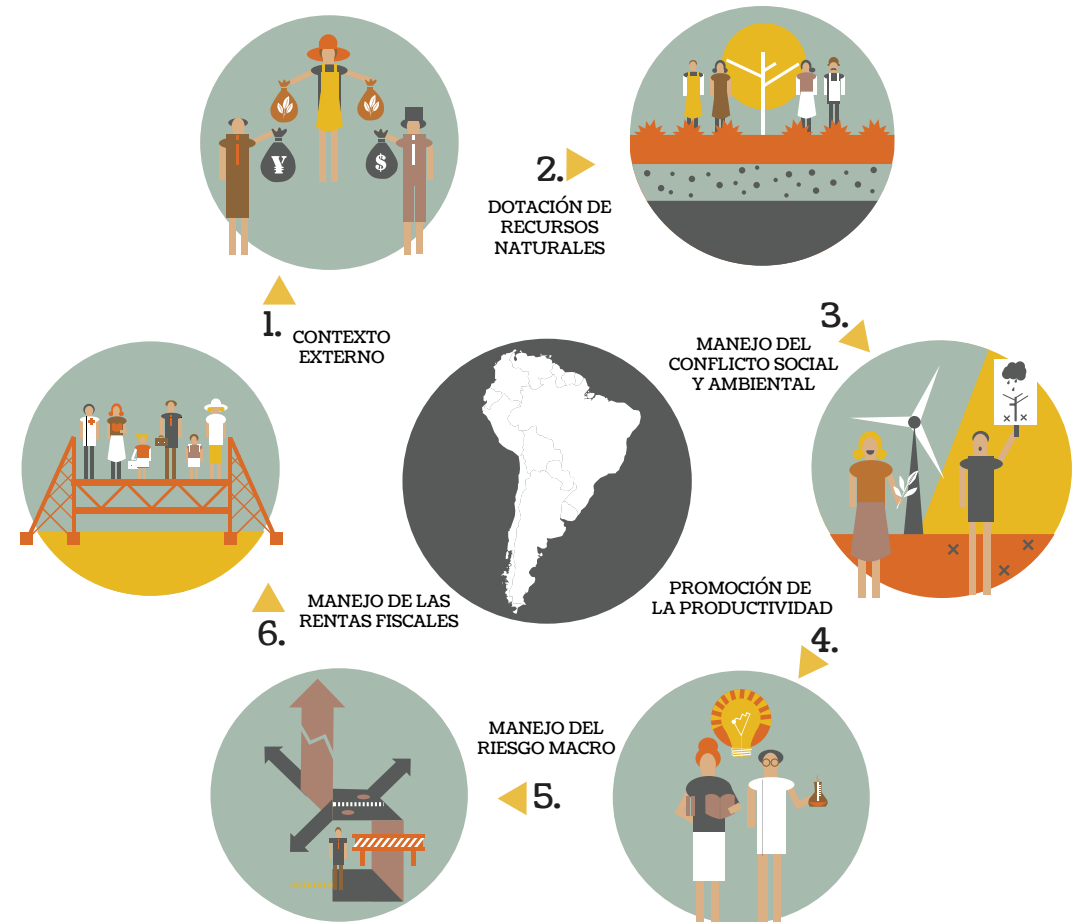



# Argentina

EVALUACIÓN  
POR DIMENSIÓN

## 1. CONTEXTO EXTERNO

## 2. DOTACIÓN DE LOS RECURSOS NATURALES

## 3. MANEJO DEL RIESGO AMBIENTAL Y SOCIAL

EVALUACIÓN POR DIMENSIÓN	1. CONTEXTO EXTERNO			2. DOTACIÓN DE LOS RECURSOS NATURALES			3. MANEJO DEL RIESGO AMBIENTAL Y SOCIAL		
	Cantidades exportadas (2005=100)	Precios de exportación (2005=100)	Términos de intercambio (2000=100)	Territorio (km2)	Nivel de riqueza natural per cápita (US\$ 2005)	Rentas derivadas de los RRNN (% PIB)	Agotamiento de RRNN (% PIB)	Emisión neta de CO2 por uso de la tierra (gigagramos)	
c. 2005	100.00	100.00	100.00	2780400.00	10266.82	9.40	7,69	73504.16	
c. 2015	98.00	152.30	108.00	2780400.00	s/d.	3.77	2,88	67032.02	
c. 2016	105.00	143.00	114.00	2780400.00	s/d.	s/d.	s/d.	s/d.	
EVOLUCIÓN	+	-	-	=	● ● ●	-	+	+	
	4. PROMOCIÓN DE LA PRODUCTIVIDAD			5. MANEJO DE LOS RIESGOS MACROECONÓMICOS			6. MANEJO FISCAL DE LOS RECURSOS NATURALES		
EVALUACIÓN POR DIMENSIÓN	Evolución del gasto en R+D (% PIB)	Años de educación promedio (Lee)	Productividad Total de los Factores (Conference Board) (2003=100)	Volatilidad de los términos de intercambio	Competitividad (TCRE 2000=100)	Resultado cuenta corriente (% PIB)	Rentas fiscales derivadas de los RRNN (3)	Evolución del gasto público social (% del PIB)	Gasto público en infraestructura (% del PIB)
	c. 2005	0.41	8.73	100.00	4.4 (8)	100.00	2.59	7.70	20.00
c. 2015	0.65	9.51	98.41	7.26	54.00	-2.80	2.40	28.50	2.33
c. 2016	s/d.	s/d.	s/d.	6.10	65.00	-3.20	s/d.	s/d.	s/d.
EVOLUCIÓN	+	+	-	+	+	-	-	+	-
EVALUACIÓN GENERAL	DIMENSIÓN EXTERNA			DIMENSIÓN INTERNA			DIMENSIÓN INTERTEMPORAL		
PAÍS PAÍSES de CONTROL	PIB per cápita PPP (millones de US\$ 1990 - Geary Khamis)			Índice de Desarrollo Humano			Ahorro neto nacional ajustado (% PNB)		
	2003	2013	% de crecimiento	2005	2015	Evolución	2005	2015	% de crecimiento
	17147.06	21041.15	0.23	0.75	0.83	0.14	2.97	10.23	2.44
	40671.00	45079.67	0.11	0.88	0.91	0.04	13.38	12.98	-0,03
COMPARACIÓN	-	-	+	-	-	-	-	-	+

(1) para el año 2015 se toma el valor de 2010 - (2) desvío estándar de una ventana móvil de 10 años - (3) 2005 corresponde al período 2005-2009; 2015 al período 2013-2014

Fuentes: ECLAC, Banco Mundial, PNUD, IMF, Conference Board, WEFORUM and FAO.



# Bolivia

EVALUACIÓN  
POR DIMENSIÓN

## 1. CONTEXTO EXTERNO

## 2. DOTACIÓN DE LOS RECURSOS NATURALES

## 3. MANEJO DEL RIESGO AMBIENTAL Y SOCIAL

EVALUACIÓN POR DIMENSIÓN	1. CONTEXTO EXTERNO			2. DOTACIÓN DE LOS RECURSOS NATURALES			3. MANEJO DEL RIESGO AMBIENTAL Y SOCIAL		
	Cantidades exportadas (2005=100)	Precios de exportación (2005=100)	Términos de intercambio (2000=100)	Territorio (km2)	Nivel de riqueza natural per cápita (US\$ 2005)	Rentas derivadas de los RRNN (% PIB)	Agotamiento de RRNN (% PIB)	Emisión neta de CO2 por uso de la tierra (gigagramos)	
c. 2005	100.00	100.00	100.00	1098580.00	8305.48	15.36	7.24	79281.44	
c. 2015	187.00	159.00	118.00	1098580.00	s/d.	16.09	12.32	90440.18	
c. 2016	177.00	143.00	111.00	1098580.00	s/d.	s/d.	s/d.	s/d.	s/d.
EVOLUCIÓN	+	-	-	=	● ● ●	-	+	-	● ● ●
	4. PROMOCIÓN DE LA PRODUCTIVIDAD			5. MANEJO DE LOS RIESGOS MACROECONÓMICOS			6. MANEJO FISCAL DE LOS RECURSOS NATURALES		
EVALUACIÓN POR DIMENSIÓN	Evolución del gasto en R+D (% PIB)	Años de educación promedio (Lee) (1)	Productividad Total de los Factores (Conference Board) (2003=100)	Volatilidad de los términos de intercambio (2)	Competitividad (TCRE 2000=100)	Resultado cuenta corriente (% PIB)	Rentas fiscales derivadas de los RRNN (3)	Evolución del gasto público social (% del PIB)	Gasto público en infraestructura (% del PIB)
	c. 2005	0.276 (4)	8.29	100.00	3.00 (8)	100.00	5.86	28.30	12.40
c. 2015	0.157 (4)	8.25	115.33	16.90	166.00	- 6.90	14.20	11.50	4.47
c. 2016	s/d.	s/d.	114.78	18.70	155.00	- 6.60	s/d.	s/d.	s/d.
EVOLUCIÓN	-	-	-	+	-	-	+	-	+
EVALUACIÓN GENERAL	DIMENSIÓN EXTERNA			DIMENSIÓN INTERNA			DIMENSIÓN INTERTEMPORAL		
PAÍS PAÍSES de CONTROL	PIB per cápita PPP (millones de US\$ 1990 - Geary Khamis)			Índice de Desarrollo Humano			Ahorro neto nacional ajustado (% PNB)		
	2005	2015	% de crecimiento	2005	2015	Evolución	2005	2015	% de crecimiento
	4989.15	6848.50	0.37	0.61	0.67	0.09	4.10	8.45	1.06
	40671.00	45079.67	0.11	0.88	0.91	0.04	13.38	12.98	-0.03
COMPARACIÓN	-	-	+	-	-	-	-	-	+

(1) para el año 2015 se toma el valor de 2010 - (2) desvío estándar de una ventana móvil de 10 años - (3) 2005 corresponde al período 2005-2009; 2015 al período 2013-2014

Fuentes: ECLAC, Banco Mundial, PNUD, IMF, Conference Board, WEFORUM and FAO.





# Brasil

EVALUACIÓN  
POR DIMENSIÓN

## 1. CONTEXTO EXTERNO

## 2. DOTACIÓN DE LOS RECURSOS NATURALES

## 3. MANEJO DEL RIESGO AMBIENTAL Y SOCIAL

EVALUACIÓN POR DIMENSIÓN	1. CONTEXTO EXTERNO			2. DOTACIÓN DE LOS RECURSOS NATURALES			3. MANEJO DEL RIESGO AMBIENTAL Y SOCIAL		
	Cantidades exportadas (2005=100)	Precios de exportación (2005=100)	Términos de intercambio (2000=100)	Territorio (km2)	Nivel de riqueza natural per cápita (US\$ 2005)	Rentas derivadas de los RRNN (% PIB)	Agotamiento de RRNN (% PIB)	Emisión neta de CO2 por uso de la tierra (gigagramos)	
c. 2005	100.00	100.00	100.00	8514880.00	14978.40	5.93	3.75	1198661.61	
c. 2015	111.00	143.00	108.00	8514880.00	s/d.	6.11	3.32	810594.17	
c. 2016	115.00	133.00	109.00	8514880.00	s/d.	s/d.	s/d.	s/d.	
<b>EVOLUCIÓN</b>	—	—	—	● ● ●	● ● ●	==	+	+	
	4. PROMOCIÓN DE LA PRODUCTIVIDAD			5. MANEJO DE LOS RIESGOS MACROECONÓMICOS			6. MANEJO FISCAL DE LOS RECURSOS NATURALES		
EVALUACIÓN POR DIMENSIÓN	Evolución del gasto en R+D (% PIB)	Años de educación promedio (Lee) (1)	Productividad Total de los Factores (Conference Board) (2003=100)	Volatilidad de los términos de intercambio (2)	Competitividad (TCRE 2000=100)	Resultado cuenta corriente (% PIB)	Rentas fiscales derivadas de los RRNN (3)	Evolución del gasto público social (% del PIB)	Gasto público en infraestructura (% del PIB)
	c. 2005	0.96	6.52	100.00	5.60	100.00	1.59	4.60	22.50
c. 2015	1.21 (4)	7.89	99.49	10.90	104.00	-3.30	2.80	22.90	1.40
c. 2016	s/d.	s/d.	97.23	10.50	102.00	-0.90	s/d.	s/d.	s/d.
<b>EVOLUCIÓN</b>	+	+	—	—	+	—	—	+	+
EVALUACIÓN GENERAL	DIMENSIÓN EXTERNA			DIMENSIÓN INTERNA			DIMENSIÓN INTERTEMPORAL		
PAÍS PAÍSES de CONTROL	PIB per cápita PPP (millones de US\$ 1990 - Geary Khamis)			Índice de Desarrollo Humano			Ahorro neto nacional ajustado (% PNB)		
	2005	2015	% de crecimiento	2005	2015	Evolución	2005	2015	% de crecimiento
	12926.89	15302.97	0.18	0.68	0.74	0.09	6.18	7.57	0.22
	40671.00	45079.67	0.11	0.88	0.91	0.04	13.38	12.98	-0,03
<b>COMPARACIÓN</b>	—	—	+	—	—	+	—	—	+

(1) para el año 2015 se toma el valor de 2010 - (2) desvío estándar de una ventana móvil de 10 años - (3) 2005 corresponde al período 2005-2009; 2015 al período 2013-2014

Fuentes: ECLAC, Banco Mundial, PNUD, IMF, Conference Board, WEFORUM and FAO.



# Chile

EVALUACIÓN  
POR DIMENSIÓN

## 1. CONTEXTO EXTERNO

## 2. DOTACIÓN DE LOS RECURSOS NATURALES

## 3. MANEJO DEL RIESGO AMBIENTAL Y SOCIAL

EVALUACIÓN POR DIMENSIÓN	1. CONTEXTO EXTERNO			2. DOTACIÓN DE LOS RECURSOS NATURALES			3. MANEJO DEL RIESGO AMBIENTAL Y SOCIAL		
	Cantidades exportadas (2005=100)	Precios de exportación (2005=100)	Términos de intercambio (2000=100)	Territorio (km2)	Nivel de riqueza natural per cápita (US\$ 2005)	Rentas derivadas de los RRNN (% PIB)	Agotamiento de RRNN (% PIB)	Emisión neta de CO2 por uso de la tierra (gigagramos)	
c. 2005	100.00	100.00	100.00	756096.00	18869.96	9.00	4.83	-7005.90	
c. 2015	113.00	134.00	120.00	756096.00	s/d.	16.06	8.32	-6987.56	
c. 2016	115.00	124.00	119.00	756096.00	s/d.	s/d.	s/d.	s/d.	
EVOLUCIÓN	+	-	-	=	● ● ●	-	+	+	
	4. PROMOCIÓN DE LA PRODUCTIVIDAD			5. MANEJO DE LOS RIESGOS MACROECONÓMICOS			6. MANEJO FISCAL DE LOS RECURSOS NATURALES		
EVALUACIÓN POR DIMENSIÓN	Evolución del gasto en R+D (% PIB)	Años de educación promedio (Lee) (1)	Productividad Total de los Factores (Conference Board) (2003=100)	Volatilidad de los términos de intercambio (2)	Competitividad (TCRE 2000=100)	Resultado cuenta corriente (% PIB)	Rentas fiscales derivadas de los RRNN (3)	Evolución del gasto público social (% del PIB)	Gasto público en infraestructura (% del PIB)
	c. 2005	s/d.	9.07	100.00	11.08 (8)	100.00	1.54	27.70	12.90
c. 2015	0.42 (4)	9.78	95.01	14.50	101.50	- 2.00	15.30	14.80	1.22
c. 2016	s/d.	s/d.	91.60	15.30	102.50	- 1.90	s/d.	s/d.	s/d.
EVOLUCIÓN	● ● ●	+	-	+	+	+	-	+	+
	DIMENSIÓN EXTERNA			DIMENSIÓN INTERNA			DIMENSIÓN INTERTEMPORAL		
EVALUACIÓN GENERAL	PIB per cápita PPP (millones de US\$ 1990 - Geary Khamis)			Índice de Desarrollo Humano			Ahorro neto nacional ajustado (% PNB)		
	2005	2015	% de crecimiento	2005	2015	Evolución	2005	2015	% de crecimiento
PAÍS	17952.84	23761.74	0.32	0.75	0.82	0.09	6.76	4.16	-0.38
	40671.00	45079.67	0.11	0.88	0.91	0.04	13.38	12.98	-0.03
PAÍSES de CONTROL									
COMPARACIÓN	-	-	+	-	-	+	-	-	-

(1) para el año 2015 se toma el valor de 2010 - (2) desvío estándar de una ventana móvil de 10 años - (3) 2005 corresponde al período 2005-2009; 2015 al período 2013-2014

Fuentes: ECLAC, Banco Mundial, PNUD, IMF, Conference Board, WEFORUM and FAO.



# Colombia

EVALUACIÓN  
POR DIMENSIÓN

## 1. CONTEXTO EXTERNO

## 2. DOTACIÓN DE LOS RECURSOS NATURALES

## 3. MANEJO DEL RIESGO AMBIENTAL Y SOCIAL

	Cantidades exportadas (2005=100)	Precios de exportación (2005=100)	Términos de intercambio (2000=100)	Territorio (km2)	Nivel de riqueza natural per cápita (US\$ 2005)	Rentas derivadas de los RRNN (% PIB)	Agotamiento de RRNN (% PIB)	Emisión neta de CO2 por uso de la tierra (gigagramos)	
c. 2005	100.00	100.00	100.00	1141750.00	7613.95	6.89	5.35	45888.09	
c. 2015	154.00	111.00	92.00	1141750.00	s/d.	9.70	8.33	45612.52	
c. 2016	151.00	97.00	87.00	1141750.00	s/d.	s/d.	s/d.	s/d.	
<b>EVOLUCIÓN</b>	+	-	-	=	● ● ●	-	+	+	
	4. PROMOCIÓN DE LA PRODUCTIVIDAD			5. MANEJO DE LOS RIESGOS MACROECONÓMICOS			6. MANEJO FISCAL DE LOS RECURSOS NATURALES		
	Evolución del gasto en R+D (% PIB)	Años de educación promedio (Lee) (1)	Productividad Total de los Factores (Conference Board) (2003=100)	Volatilidad de los Términos de Intercambio (2)	Competitividad (TCRE 2000=100)	Resultado cuenta corriente (% PIB)	Rentas fiscales derivadas de los RRNN (3)	Evolución del gasto público social (% del PIB)	Gasto público en infraestructura (% del PIB)
c. 2005	0.14	6.90	100.00	11.00	100.00	-1.29	8.80	11.90	1.52
c. 2015	0.17 (4)	8.95	98.10	14.40	140.00	-6.50	4.90	13.30	2.04
c. 2016	s/d.	s/d.	97.07	15.80	146.00	-5.20	s/d.	s/d.	s/d.
<b>EVOLUCIÓN</b>	+	+	-	+	+	-	● ● ●	+	+
<b>EVALUACIÓN GENERAL</b>	DIMENSIÓN EXTERNA			DIMENSIÓN INTERNA			DIMENSIÓN INTERTEMPORAL		
	PIB per cápita PPP (millones de US\$ 1990 - Geary Khamis)			Índice de Desarrollo Humano			Ahorro neto nacional ajustado (% PNB)		
	2005	2015	% de crecimiento	2005	2015	Evolución	2005	2015	% de crecimiento
<b>PAÍS</b>	10299.24	14313.37	0.39	0.65	0.71	0.09	4.44	3.51	-0.21
<b>PAÍSES de CONTROL</b>	40671.00	45079.67	0.11	0.88	0.91	0.04	13.38	12.98	-0.03
<b>COMPARACIÓN</b>	-	-	+	-	-	+	-	-	+

(1) para el año 2015 se toma el valor de 2010 - (2) desvío estándar de una ventana móvil de 10 años - (3) 2005 corresponde al período 2005-2009; 2015 al período 2013-2014

Fuentes: ECLAC, Banco Mundial, PNUD, IMF, Conference Board, WEFORUM and FAO.



# Ecuador

EVALUACIÓN  
POR DIMENSIÓN

## 1. CONTEXTO EXTERNO

## 2. DOTACIÓN DE LOS RECURSOS NATURALES

## 3. MANEJO DEL RIESGO AMBIENTAL Y SOCIAL

EVALUACIÓN POR DIMENSIÓN	Cantidades exportadas (2005=100)	Precios de exportación (2005=100)	Términos de intercambio (2000=100)	Territorio (km2)	Nivel de riqueza natural per cápita (US\$ 2005)	Rentas derivadas de los RRNN (% PIB)	Agotamiento de RRNN (% PIB)	Emisión neta de CO2 por uso de la tierra (gigagramos)	
	c. 2005	100.00	100.00	100.00	256370.00	22453.57	11.53	6.74	82897.74
c. 2015	150.00	121.00	97.00	256370.00	s/d.	17.01	8.56	83186.29	
c. 2016	136.00	105.00	87.00	256370.00	s/d.	s/d.	s/d.	s/d.	
EVOLUCIÓN	+	-	-	=	● ● ●	-	+	+	
	4. PROMOCIÓN DE LA PRODUCTIVIDAD			5. MANEJO DE LOS RIESGOS MACROECONÓMICOS			6. MANEJO FISCAL DE LOS RECURSOS NATURALES		
EVALUACIÓN POR DIMENSIÓN	Evolution del gasto en R+D (% PIB)	Años de educación promedio (Lee) (1)	Productividad Total de los Factores (Conference Board) (2003=100)	Volatilidad de los Términos de Intercambio (2)	Competitividad (TCRE 2000=100)	Resultado Cuenta Corriente (% PIB)	Rentas fiscales derivadas de los RRNN (3)	Evolution del gasto público social (% del PIB)	Gasto público en infraestructura (% del PIB)
	c. 2005	0.07	7.10	100.00	7.30	100.00	1.14	25.30	4.70
c. 2015	0.25953 (4)	7.60	96.45	13.10	117.00	-2.90	11.50	8.30	1.24
c. 2016	s/d.	s/d.	93.78	16.40	114.00	-1.50	s/d.	s/d.	s/d.
EVOLUCIÓN	+	+	-	+	+	-	+	+	● ● ●
EVALUACIÓN GENERAL	DIMENSIÓN EXTERNA			DIMENSIÓN INTERNA			DIMENSIÓN INTERTEMPORAL		
PAÍS PAÍSES de CONTROL	PIB per cápita PPP (millones de US\$ 1990 - Geary Khamis)			Índice de Desarrollo Humano			Ahorro neto nacional ajustado (% PNB)		
	2005	2015	% de crecimiento	2005	2015	Evolución	2005	2015	% de crecimiento
	9143.12	14313.37	0.39	0.65	0.71	0.08	1.50	11.30	6.53
	40671.00	45079.67	0.11	0.88	0.91	0.04	13.38	12.98	-0.03
COMPARACIÓN	-	-	+	-	-	+	-	-	+

(1) para el año 2015 se toma el valor de 2010 - (2) desvío estándar de una ventana móvil de 10 años - (3) 2005 corresponde al período 2005-2009; 2015 al período 2013-2014

Fuentes: ECLAC, Banco Mundial, PNUD, IMF, Conference Board, WEFORUM and FAO.



# Paraguay

EVALUACIÓN  
POR DIMENSIÓN

## 1. CONTEXTO EXTERNO

## 2. DOTACIÓN DE LOS RECURSOS NATURALES

## 3. MANEJO DEL RIESGO AMBIENTAL Y SOCIAL

	Cantidades exportadas (2005=100)	Precios de exportación (2005=100)	Términos de intercambio (2000=100)	Territorio (km2)	Nivel de riqueza natural per cápita (US\$ 2005)	Rentas derivadas de los RRNN (% PIB)	Agotamiento de RRNN (% PIB)	Emisión neta de CO2 por uso de la tierra (gigagramos)	
c. 2005	100.00	100.00	100.00	406750.00	s/d.	6.46	7.76	74309.45	
c. 2015	183.00	126.00	118.00	406752.00	s/d.	4.46	4.69	74119.58	
c. 2016	199.00	133.00	121.00	406752.00	s/d.	s/d.	s/d.	s/d.	
<b>EVOLUCIÓN</b>	—	—	—	==	● ● ●	—	+	+	
	4. PROMOCIÓN DE LA PRODUCTIVIDAD			5. MANEJO DE LOS RIESGOS MACROECONÓMICOS			6. MANEJO FISCAL DE LOS RECURSOS NATURALES		
	Evolución del gasto en R+D (% PIB)	Años de educación promedio (Lee) (1)	Productividad Total de los Factores (Conference Board) (2003=100)	Volatilidad de los términos de intercambio (2)	Competitividad (TCRE 2000=100)	Resultado cuenta corriente (% PIB)	Rentas fiscales derivadas de los RRNN (3)	Evolución del gasto público social (% del PIB)	Gasto público en infraestructura (% del PIB)
c. 2005	0.09	6.23	s/d.	2.46 (8)	100.00	1.14	s/d.	8.12	1.58
c. 2015	0.05 (4)	7.57	s/d.	5.70	164.00	-2.90	s/d.	14.10	1.34
c. 2016	s/d.	s/d.	s/d.	5.30	169.00	-1.50	s/d.	s/d.	s/d.
<b>EVOLUCIÓN</b>	—	● ● ●	● ● ●	+	—	—	● ● ●	+	+
<b>EVALUACIÓN GENERAL</b>	DIMENSIÓN EXTERNA			DIMENSIÓN INTERNA			DIMENSIÓN INTERTEMPORAL		
	PIB per cápita PPP (millones de US\$ 1990 - Geary Khamis)			Índice de Desarrollo Humano			Ahorro neto nacional ajustado (% PNB)		
	2005	2015	% de crecimiento	2005	2015	Evolución	2005	2015	% de crecimiento
<b>PAÍS</b>	s/d	s/d	s/d	0.62	0.68	0.08	6.99	10.30	0.47
<b>PAÍSES de CONTROL</b>	40671.00	45079.67	0.11	0.88	0.91	0.04	13.38	12.98	-0.03
<b>COMPARACIÓN</b>	—	—	+	—	—	+	—	—	+

(1) para el año 2015 se toma el valor de 2010 - (2) desvío estándar de una ventana móvil de 10 años - (3) 2005 corresponde al período 2005-2009; 2015 al período 2013-2014

Fuentes: ECLAC, Banco Mundial, PNUD, IMF, Conference Board, WEFORUM and FAO.



# Perú

EVALUACIÓN  
POR DIMENSIÓN

## 1. CONTEXTO EXTERNO

## 2. DOTACIÓN DE LOS RECURSOS NATURALES

## 3. MANEJO DEL RIESGO AMBIENTAL Y SOCIAL

EVALUACIÓN POR DIMENSIÓN	1. CONTEXTO EXTERNO			2. DOTACIÓN DE LOS RECURSOS NATURALES			3. MANEJO DEL RIESGO AMBIENTAL Y SOCIAL		
	Cantidades exportadas (2005=100)	Precios de exportación (2005=100)	Términos de intercambio (2000=100)	Territorio (km2)	Nivel de riqueza natural per cápita (US\$ 2005)	Rentas derivadas de los RRNN (% PIB)	Agotamiento de RRNN (% PIB)	Emisión neta de CO2 por uso de la tierra (gigagramos)	
c. 2005	100.00	100.00	100.00	1285220.00	5817.83	2.75	1.06	44667.87	
c. 2015	114.00	167.00	116.00	1285220.00	s/d.	9.67	5.60	71260.35	
c. 2016	122.00	161.00	113.00	1285220.00	s/d.	s/d.	s/d.	s/d.	
EVOLUCIÓN	-	-	-	==	● ● ●	-	+	-	
	4. PROMOCIÓN DE LA PRODUCTIVIDAD			5. MANEJO DE LOS RIESGOS MACROECONÓMICOS			6. MANEJO FISCAL DE LOS RECURSOS NATURALES		
	Evolución del gasto en R+D (% PIB)	Años de educación promedio (Lee) (1)	Productividad Total de los Factores (Conference Board) (2003=100)	Volatilidad de los términos de intercambio (2)	Competitividad (TCRE 2000=100)	Resultado cuenta corriente (% PIB)	Rentas fiscales derivadas de los RRNN (3)	Evolución del gasto público social (% del PIB)	Gasto público en infraestructura (% del PIB)
c. 2005	0.10	8.85	100.00	5.35	100.00	1.46	16.50	9.50	0.66
c. 2015	s/d.	8.88	110.36	12.30	92.00	-4.40	13.50	9.80	2.66
c. 2016	s/d.	s/d.	105.43	16.10	95.00	-3.80	s/d.	s/d.	s/d.
EVOLUCIÓN	● ● ●	+	-	+	+	+	-	-	-
EVALUACIÓN GENERAL	DIMENSIÓN EXTERNA			DIMENSIÓN INTERNA			DIMENSIÓN INTERTEMPORAL		
	PIB per cápita PPP (millones de US\$ 1990 - Geary Khamis)			Índice de Desarrollo Humano			Ahorro neto nacional ajustado (% PNB)		
	2005	2015	% de crecimiento	2005	2015	Evolución	2005	2015	% de crecimiento
PAÍS	7997.58	12706.18	0.59	0.68	0.74	0.08	11.44	13.37	0.17
PAÍSES de CONTROL	40671.00	45079.67	0.11	0.88	0.91	0.04	13.38	12.98	-0.03
COMPARACIÓN	-	-	+	-	-	+	-	-	+

(1) para el año 2015 se toma el valor de 2010 - (2) desvío estándar de una ventana móvil de 10 años - (3) 2005 corresponde al período 2005-2009; 2015 al período 2013-2014

Fuentes: ECLAC, Banco Mundial, PNUD, IMF, Conference Board, WEFORUM and FAO.



# Uruguay

EVALUACIÓN  
POR DIMENSIÓN

## 1. CONTEXTO EXTERNO

## 2. DOTACIÓN DE LOS RECURSOS NATURALES

## 3. MANEJO DEL RIESGO AMBIENTAL Y SOCIAL

EVALUACIÓN POR DIMENSIÓN	1. CONTEXTO EXTERNO			2. DOTACIÓN DE LOS RECURSOS NATURALES			3. MANEJO DEL RIESGO AMBIENTAL Y SOCIAL		
	Cantidades exportadas (2005=100)	Precios de exportación (2005=100)	Términos de intercambio (2000=100)	Territorio (km2)	Nivel de riqueza natural per cápita (US\$ 2005)	Rentas derivadas de los RRNN (% PIB)	Agotamiento de RRNN (% PIB)	Emisión neta de CO2 por uso de la tierra (gigagramos)	
c. 2005	100.00	100.00	100.00	176220.00	8287.90	1.82	0.39	-9496.31	
c. 2015	150.00	157.00	123.00	176220.00	s/d.	2.48	1.51	-19797.12	
c. 2016	147.00	148.00	127.00	176220.00	s/d.	s/d.	s/d.	s/d.	
EVOLUCIÓN	+	+	+	=	● ● ●	-	+	+	
	4. PROMOCIÓN DE LA PRODUCTIVIDAD			5. MANEJO DE LOS RIESGOS MACROECONÓMICOS			6. MANEJO FISCAL DE LOS RECURSOS NATURALES		
EVALUACIÓN POR DIMENSIÓN	Evolución del gasto en R+D (% PIB)	Años de educación promedio (Lee) (1)	Productividad Total de los Factores (Conference Board) (2003=100)	Volatilidad de los términos de intercambio (2)	Competitividad (TCRE 2000=100)	Resultado cuenta corriente (% PIB)	Rentas fiscales derivadas de los RRNN (3)	Evolución del gasto público social (% del PIB)	Gasto público en infraestructura (% del PIB)
	c. 2005	0.238 (4)	8.07	100.00	2.10	100.00	0.24	s/d.	19.70
c. 2015	0.43 (4)	8.17	123.74	6.90	146.00	-3.90	s/d.	24.10	1.20
c. 2016	s/d.	s/d.	123.82	8.20	147.00	-2.90	s/d.	s/d.	s/d.
EVOLUCIÓN	+	+	+	+	-	+	● ● ●	+	+
EVALUACIÓN GENERAL	DIMENSIÓN EXTERNA			DIMENSIÓN INTERNA			DIMENSIÓN INTERTEMPORAL		
PAÍS PAÍSES de CONTROL	PIB per cápita PPP (millones de US\$ 1990 - Geary Khamis)			Índice de Desarrollo Humano			Ahorro neto nacional ajustado (% PNB)		
	2005	2015	% de crecimiento	2005	2015	Evolución	2005	2015	% de crecimiento
	13852.81	21683.37	0.57	0.74	0.79	0.07	9.97	8.18	-0.18
	40671.00	45079.67	0.11	0.88	0.91	0.04	13.38	12.98	-0.03
COMPARACIÓN	-	-	+	-	-	+	-	-	+

(1) para el año 2015 se toma el valor de 2010 - (2) desvío estándar de una ventana móvil de 10 años - (3) 2005 corresponde al período 2005-2009; 2015 al período 2013-2014

Fuentes: ECLAC, Banco Mundial, PNUD, IMF, Conference Board, WEFORUM and FAO.



# Venezuela

EVALUACIÓN  
POR DIMENSIÓN

## 1. CONTEXTO EXTERNO

## 2. DOTACIÓN DE LOS RECURSOS NATURALES

## 3. MANEJO DEL RIESGO AMBIENTAL Y SOCIAL

EVALUACIÓN POR DIMENSIÓN	1. CONTEXTO EXTERNO			2. DOTACIÓN DE LOS RECURSOS NATURALES			3. MANEJO DEL RIESGO AMBIENTAL Y SOCIAL		
	Cantidades exportadas (2005=100)	Precios de exportación (2005=100)	Términos de intercambio (2000=100)	Territorio (km2)	Nivel de riqueza natural per cápita (US\$ 2005)	Rentas derivadas de los RRNN (% PIB)	Agotamiento de RRNN (% PIB)	Emisión neta de CO2 por uso de la tierra (gigagramos)	
c. 2005	100.00	100.00	100.00	912050.00	30567.36	32.96	14.17	118569.79	
c. 2015	67.00	97.00	126.00	912050.00	s/d.	26.02	12.00	112837.20	
c. 2016	56.00	81.00	109.00	912050.00	s/d.	s/d.	s/d.	s/d.	
EVOLUCIÓN	—	—	—	=	● ● ●	+	+	+	
	4. PROMOCIÓN DE LA PRODUCTIVIDAD			5. MANEJO DE LOS RIESGOS MACROECONÓMICOS			6. MANEJO FISCAL DE LOS RECURSOS NATURALES		
EVALUACIÓN POR DIMENSIÓN	Evolución del gasto en R+D (% PIB)	Años de educación promedio (Lee) (1)	Productividad Total de los Factores (Conference Board) (2003=100)	Volatilidad de los términos de intercambio (2)	Competitividad (TCRE 2000=100)	Resultado cuenta corriente (% PIB)	Rentas fiscales derivadas de los RRNN (3)	Evolución del gasto público social (% del PIB)	Gasto público en infraestructura (% del PIB)
	c. 2005	s/d.	6.71	100.00	12.35 (8)	100.00	17.49	35.10	18.00
c. 2015	s/d.	8.41	105.16	31.40	56.00	-7.60	12.60	19.50	s/d.
c. 2016	s/d.	s/d.	95.55	35.10	49.00	-3.40	s/d.	s/d.	s/d.
EVOLUCIÓN	● ● ●	+	—	—	—	—	—	—	=
EVALUACIÓN GENERAL	DIMENSIÓN EXTERNA			DIMENSIÓN INTERNA			DIMENSIÓN INTERTEMPORAL		
PAÍS PAÍSES de CONTROL	PIB per cápita PPP (millones de US\$ 1990 - Geary Khamis)			Índice de Desarrollo Humano			Ahorro neto nacional ajustado (% PNB)		
	2005	2015	% de crecimiento	2005	2015	Evolución	2005	2015	% de crecimiento
	16740.44	17496.89	0.05	0.68	0.76	0.13	19.19	12.00	-0.37
	40671.00	45079.67	0.11	0.88	0.91	0.04	13.38	12.71	-0.05
COMPARACIÓN	—	—	+	—	—	+	—	+	+

(1) para el año 2015 se toma el valor de 2010 - (2) desvío estándar de una ventana móvil de 10 años - (3) 2005 corresponde al período 2005-2009; 2015 al período 2013-2014

Fuentes: ECLAC, Banco Mundial, PNUD, IMF, Conference Board, WEFORUM and FAO.



# Extracción de Activos



**IDRC | CRDI**

International Development Research Centre  
Centre de recherches pour le développement international

Canada